



Visita Berlín

City Guide

ESPAÑOL | Art.-Nr. 12730 | Aportación: 1,- €

BERLIN
BERLIN wir fahren
nach
BERLIN

Todas las ventajas
al mejor precio:

Berlin
Welcome
Card

Y la ciudad te pertenece.

Ticket + Guide

a partir
de **16,50 €**

Berlin WelcomeCard – Y la ciudad te pertenece.

El billete para viajar gratis en los medios de transporte públicos y obtener descuentos en más de 140 atracciones de Berlín. La práctica guía con plano de la ciudad y recomendaciones le acompañará mientras descubre la ciudad.

Disponible en las máquinas expendedoras y ventanillas de los transportes públicos, en las oficinas BERLIN infostores, en hoteles y en www.berlin-welcomecard.com

¡Ahorre hasta un
50%!

„Berlin, Berlin, wir fahren nach Berlin ...“

¡La metrópoli se merece siempre una visita! Berlín es dinámica y cambia continuamente. El fascinante contraste entre el pasado y el futuro marca la ciudad, tanto respecto a la cultura como a la arquitectura y el estilo de vida. Berlín cultiva un rico panorama cultural de larga tradición a la vez que goza de una vibrante vida joven que no deja de marcar tendencias.

La variedad de la ciudad se revela en el enorme surtido de eventos y en las muchas facetas de la metrópoli. Vale la pena descubrirla.

¡Bienvenidos a Berlín!

Más sugerencias e
información en
visitaBerlin.es



Puerta de Brandeburgo

¡A Berlín!

Desde España es fácil y rápido llegar a la capital alemana en avión. Berlín cuenta con una densa red de líneas y se puede volar a ella desde ciudades de todo el mundo. Las compañías aéreas easyJet y Air Berlin ofrecen vuelos directos a Berlín desde Madrid o Barcelona. Tanto el aeropuerto

de Tegel (TXL), al norte, como el de Schönefeld (SXF), al sur, tienen excelentes conexiones con el sistema de transporte local.

Para más información sobre salidas y llegadas de vuelos en tiempo real y sobre los aeropuertos se puede llamar al ☎+49 (0)180-500 0186 (0,14 €/min.) o consultar www.berlin-airport.de.



Conexiones al aeropuerto

Berlín-Tegel

El ExpressBus X9 proporciona una conexión especialmente rápida a Tegel, p. ej. desde la estación de Zoo. Además, el JetExpressBus TXL cubre el trayecto de ida y vuelta entre el aeropuerto y Mitte cada 10 minutos (cada 20 minutos el fin de semana) y se detiene sólo en las estaciones más importantes.

Berlín-Schönefeld

El Airport-Express tarda apenas 30 minutos en cubrir el trayecto de Hauptbahnhof (estación central) al aeropuerto de Schönefeld. Los trenes especiales de las líneas RE7 y RB14 salen cada media hora.



Oberbaumbrücke

Información y reservas de visitas guiadas y paseos en barco en visitaBerlin.es

Moverse por Berlín

Pocas ciudades tienen un sistema de transporte tan amplio como Berlín, con S-Bahn, U-Bahn, autobús y tranvía. Con el sistema de transporte público llegará al destino que desee con comodidad y seguridad por poco dinero.

Para noctámbulos

Gracias a los innumerables autobuses y trenes nocturnos, tampoco la noche pone límites a la movilidad. Los S-Bahn y U-Bahn circulan durante toda la noche los viernes y sábados con una frecuencia de hasta 15 minutos.



Berlin WelcomeCard



Su billete para la capital es la Berlin WelcomeCard. Con ella podrá viajar ilimitadamente en todos los medios de transporte público durante 48 horas (desde 16,50 €) o 72 horas (desde 22 €) por Berlín, o por Berlín y Potsdam. Además, disfrutará de hasta un 50% de descuento en unas 140 atracciones turísticas y culturales.



Adquiera su Berlin WelcomeCard en las oficinas BERLIN infostores, los puntos de venta y máquinas expendedoras de billetes de transporte público (BVG, S-Bahn Berlin GmbH, HVG), los autobuses BVG, muchos hoteles de la ciudad y www.berlin-welcomecard.de.

Descubrir Berlín



Paseo en barco por el distrito gubernamental

Mediante circuitos por la ciudad o visitas guiadas podrá aprender infinidad de cosas interesantes sobre Berlín y sus monumentos. También quien se interese por un solo aspecto de la variada historia y cultura de Berlín podrá conocer nuevas facetas fascinantes mediante una visita guiada temática. Muchas visitas guiadas se ofrecen también en español.

Dando un paseo en barco descubrirá desde cubierta los monumentos de Berlín desde una perspectiva totalmente nueva.

Dulces sueños en Berlín

Berlín tiene uno de los más modernos panoramas hoteleros de Europa. Sea una suite de lujo en un hotel de cinco estrellas, un alojamiento de estilo artístico en un hotel de diseño, una habitación con encanto en una típica pensión berlinesa o en un céntrico albergue juvenil, aquí cada cual encontrará el alojamiento que prefiera.

Si prefiere alquilar una vivienda durante su estancia en Berlín, puede elegir entre una gran oferta en todos los barrios de la ciudad.

Puede reservar en unos 350 hoteles y pensiones en Berlín y alrededores llamando directamente a Berlin Tourist Information al teléfono ☎ +49 (0)30-25 00 25 o por Internet en www.visitaBerlin.es. Aquí encontrará habitaciones para todos los bolsillos con el mejor precio garantizado.

El mejor precio garantizado para reservas en hoteles: Si puede demostrar que ha encontrado su reserva de habitación con las mismas condiciones por menos precio en el plazo de 48 horas, se le reembolsará la diferencia de precio.

Hostales y albergues juveniles

En los hostales y albergues juveniles de Berlín jóvenes y no tan jóvenes pueden pernoctar a precios muy económicos. Información y reservas: ☎ +49 (0)30-25 00 25 o en www.young.visitBerlin.de.



www.young.visitBerlin.de

In situ



En las oficinas BERLIN infostores (ver p.19) puede reservar alojamiento, comprar entradas para el teatro, contratar circuitos por la ciudad a pie y en barco, y adquirir la Berlin WelcomeCard y el abono de tres días para museos "SchauLUST Museen Berlin". Además recibirá información sobre la oferta actual de Berlín.

¡Conocemos bien Berlín!

Hoteles*. Tickets. Infos.
 ☎ +49 (0)30-25 00 25
 ➔ *Mejor precio garantizado
www.visitaBerlin.es

Sugerencia

Berlin – Happy Hour 365
 Aproveche todo el año las condiciones especiales de reservas en hoteles "Berlin – Happy Hour 365" en visitBerlin.de y ahorre hasta un 30% en alojamiento en Berlín. Rápido y fácil: con la función de calendario averiguará de un vistazo en qué fechas hay plazas hoteleras disponibles y especialmente económicas. www.berlin-happy-hour-365.de.



No se lo pierda



Torre de Telecomunicaciones

- **Palacio de Charlottenburg** (Schloß Charlottenburg): el palacio más bello de Berlín.
- **Puerta de Brandeburgo** (Brandenburger Tor): con el bulevar Unter den Linden, el símbolo de la ciudad en el extremo occidental del esplendoroso bulevar berlinés.

- **Potsdamer Platz y Kulturforum:** nuevo centro de Berlín y crisol de las bellas artes.
- **Gendarmenmarkt** con la catedral alemana, la catedral francesa y la sala de conciertos (Konzerthaus).
- **Torre de Telecomunicaciones** (Fernsehturm) en **Alexanderplatz:** la plaza más conocida de Berlín con una de sus atracciones principales.
- **Monumento a los Judíos Asesinados en Europa** (Denkmal für die ermordeten Juden Europas): campo de estelas y centro de información subterráneo.
- **Parlamento** (Reichstag): con la cúpula de cristal y la Cancillería Federal, sede del parlamento federal alemán e imponente residencia de la canciller en el distrito gubernamental.
- **Isla de los Museos** (Museumsinsel): Altes Museum, Neues Museum, Alte Nationalgalerie, Bode-Museum, Pergamon Museum, James Simon-Galerie.
- **Columna de la Victoria** (Siegessäule): destacado símbolo de Berlín con la dorada diosa de la Victoria.



Gendarmenmarkt



Monumento a los Judíos Asesinados en Europa



Palacio de Charlottenburg

Patrimonio de la Humanidad

Más de 170 museos en Berlín muestran las huellas de la historia y los tesoros del mundo. El corazón de la museística berlinesa es la Isla de los Museos en Mitte, famosa en todo el mundo y declarada Patrimonio de la Humanidad por la Unesco en 1999.

Los 10 mejores museos berlineses



Hamburger Bahnhof

- **Museo Judío de Berlín** (Jüdisches Museum Berlin): exposición permanente sobre los altibajos de la historia judío-alemana desde el final de la época romana hasta hoy.

- **Antiguo Museo / Museo Egipcio** (Altes Museum / Ägyptisches Museum)
- **Hamburger Bahnhof:** museo de arte contemporáneo.
- **Pabellón temporal de arte** (Temporäre Kunsthalle): acoge destacadas exposiciones de arte contemporáneo.
- **Galería Berlinesa** (Berlinische Galerie): museo de arquitectura, fotografía y arte moderno.
- **Pinacoteca** (Gemäldegalerie): una de las colecciones más importantes en todo el mundo de pintura europea del siglo XIII al siglo XVIII.



Museo Judío

Consejo

Nefertiti
Tras una costosa restauración, la reapertura del Neues Museum en la Isla de los Museos se celebrará durante toda una semana y se podrá admirar la pieza expositiva más famosa, el busto de la reina Nefertiti (15-10-09 al 21-10-09).



Consejo

SchauLUST-MuseenBERLIN
Con este abono para museos de tres días de validez (Museumspass) se puede visitar 70 museos y colecciones de Berlín durante tres días de apertura al público consecutivos. Se puede obtener en las oficinas BERLIN infostores y en los museos.

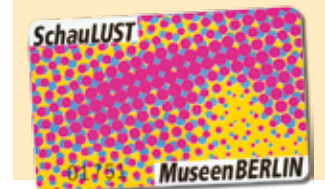

Pabellón temporal de arte



Más sugerencias sobre la historia de Berlín en visitaBerlin.es

Sitio conmemorativo del Muro

Berlín, cargado de historia

En ningún otro lugar la historia se vive tan directamente como en Berlín. Los sitios conmemorativos recuerdan el pasado, pero también las calles y plazas atestiguan la particular historia de Berlín en sus épocas mejores y peores.

El año 2009 Berlín celebra el vigésimo aniversario de la caída del Muro. Éste, construido el 13 de agosto de 1961, se convirtió en el símbolo de la división de Berlín y de Alemania. Berlín conmemorará el vigésimo aniversario de la caída del Muro, el 9 de noviembre de 1989, con multitud de acontecimientos y exposiciones especiales. El camino que recorre el antiguo trazado, con restos del Muro, monumentos y paneles informativos, proporciona una memoria viva del Muro de Berlín. Utilice la guía multimedia oficial de Berlín sobre la historia del Muro, con navegador para peatones asistido por GPS.

El sitio conmemorativo de Bernauer Straße rememora el tiempo de la construcción del Muro y la división de Berlín, que puede revivirse gracias a que se conserva un fragmento original de la franja de la muerte.



East Side Gallery

También la East Side Gallery, en el barrio de Friedrichshagen, es un fragmento del Muro de Berlín. Con sus 1316 m de longitud, constituye la mayor galería al aire libre del mundo, sobre la cual están inmortalizados artistas internacionales de 21 países.

Consejo

Utilice la guía multimedia oficial de Berlín sobre la historia del Muro, con navegador para peatones asistido por GPS.



Paneles informativos y directrices



Recorrido del muro

A lo largo del recorrido del Muro que transcurre dentro de la ciudad hay paneles informativos de unos 3,60 m de altura que marcan el trazado histórico del Muro. La historia del lugar se explica mediante mapas, gráficos, textos, fotos y documentos sonoros en ocho idiomas.

Situación

- Potsdamer Platz/Ebertstraße
- Antiguo puesto fronterizo Bornholmer Straße
- Bernauer Straße/Sitio conmemorativo del Muro
- Ebertstraße 9/Parlamento alemán
- Niederkirchnerstraße
- Checkpoint Charlie
- East Side Gallery
- Nordbahnhof
- Oberbaumbrücke
- Hauptbahnhof
- Puerta de Brandeburgo



Panel informativo

HISTORIA PARA TOCAR

interactivo, juguetón, lleno de vida, emocionante



DDR MUSEUM, KARL-LIEBKNECHT-STR. 1, BERLIN-MITTE junto al río Spree, enfrente de la Catedral de Berlín
Lunes a Domingos: de 10 a 20 horas, Sábados: de 10 a 22 horast, T: +49 (0)30 - 847 123 73 - 1, www.ddd-museum.de

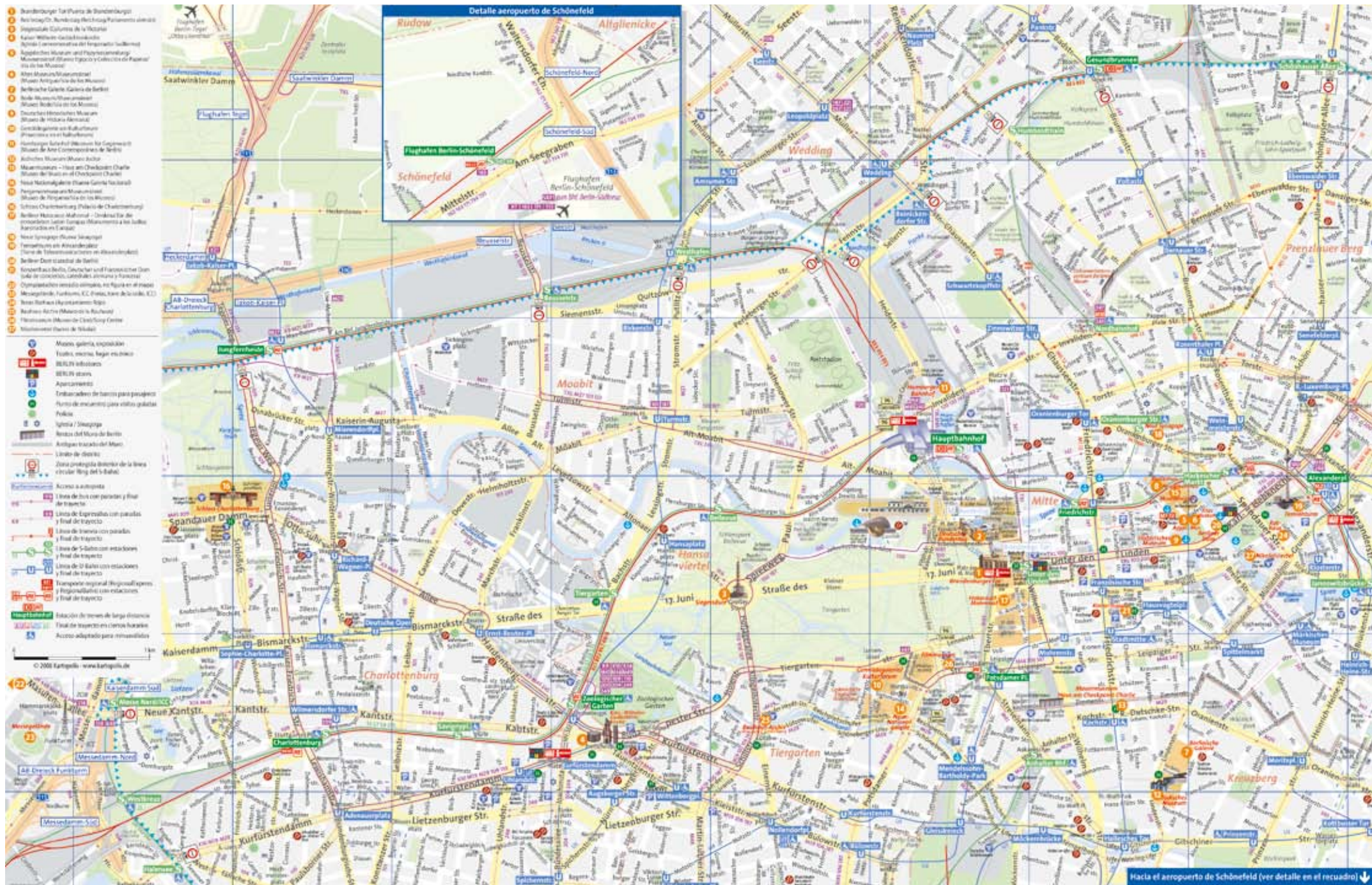



Cúpula del Reichstag

Berlín moderno

El rostro de Berlín está marcado por el contraste entre edificios históricos y arquitectura contemporánea que se encuentran en un diálogo apasionante.

Tras la reunificación se presentó una oportunidad única y un reto: reunir y reactivar urbanísticamente la ciudad que había permanecido dividida durante décadas. Así surgió de la nada un nuevo centro urbano: Potsdamer Platz.

En dicha plaza destaca sobre todo el Sony Center de Helmut Jahn con su imponente cubierta de cristal y acero, cuya construcción concluyó en el año 2000.

El nuevo distrito gubernamental en el centro de la ciudad se levantó a lo largo del Spree formando el conjunto arquitectónico "Band des Bundes" (cinta federal). El edificio del Reichstag, con su cúpula transitable de cristal, es hoy en día la sede del Parlamento alemán y una de las atracciones turísticas de Berlín más destacadas.



Pabellón Pei

Durante dos años, desde otoño de 2008 hasta el comienzo de la reconstrucción del antiguo Palacio de Berlín en el marco del Humboldt-Forum, la Temporäre Kunsthalle Berlin en la Schlossplatz servirá como sala de exposiciones para mostrar la obra de artistas contemporáneos.

Un lugar especialmente interesante es el pabellón Pei, diseñado por el arquitecto Ieoh Ming Pei, que se utiliza como sala de exposiciones del Museo de Historia Alemana.

Consejo

El Sony Center en Potsdamer Platz resulta impresionante no sólo por su interesante arquitectura: la plaza inundada de luz con la extravagante cubierta proporciona espacio para cafés y restaurantes así como para espectáculos y eventos. El CineStar Original ofrece una amplia variedad de películas en versión original y el CineStar IMAX es uno de los más modernos cines 3D del mundo. Otro lugar interesante del Sony Center es el Museo de Cine y Televisión, la Deutsche Kinemathek.



Sony Center



Potsdamer Platz

Muchas más sugerencias en visitaBerlin.es



Edificio Marie Elisabeth Lüders



Reederei Riedel

Una experiencia única - las vías acuáticas de Berlín! Paseos por la ciudad a través del río Spree y del canal de la guardia territorial

Las vías fluviales de Berlín le ofrecen la exclusiva posibilidad de observar el interior de la ciudad desde el agua y todas las atracciones que posee. Descubra Berlín a través de más de 25 recorridos, que varían entre tours de una hora, hora y media o tres horas y media. El trayecto, colmado de múltiples atracciones a lo largo del Spree y del canal de la guardia territorial, lo conduce por la nueva imagen de la ciudad pero también le muestra su panorama histórico.

Una fiesta de negocios o privada o una jornada en un entorno exclusivo; cualquier motivo es válido para nosotros. Le conferiremos a su acontecimiento individual un marco exclusivo, la atmósfera especial y el ambiente adecuado. Cada uno de los buques de nuestra moderna flota está disponible para usted durante todo el año, ya sea si los necesita para 20 ó 180 invitados. Nuestros huéspedes del extranjero disponen de un servicio especial: La explicación de los tours se realiza en su idioma nacional mediante auriculares (10 idiomas).

Puede consultar el recorrido completo en www.reederei-riedel.de.

Reederei Riedel GmbH
Planufer 78
10967 Berlin

Telefon: +49 (0) 30 - 6 93 46 46
Telefax: +49 (0) 30 - 6 94 21 91
E-Mail: info@reederei-riedel.de





Más sugerencias de oferta cultural variada en visitaBerlin.es

Filarmónica

Cultura, cultura



Radialsystem V

El estilo de vida y la cultura, lo experimental y la tradición: una oferta cultural inigualable es el sello de la ciudad. Mucho más de mil espectáculos distintos, día a día, hacen de Berlín una metrópoli para los apasionados de la cultura de todo el mundo. Aquí cultura y contracultura se encuentran y son inspiración de nuevas tendencias para los artistas.

En las salas de conciertos de la ciudad tocan habitualmente ocho grandes orquestas sinfónicas, entre ellas la famosa Filarmónica de Berlín, dirigida por Sir Simon Rattle, y la Staatskapelle Berlin, dirigida por Daniel Barenboim. Además, hay tres grandes óperas únicas en el mundo que cada día presentan un repertorio de diversas óperas clásicas del más alto nivel.

El ballet estatal Berlín (Staatsballett Berlin), bajo la dirección del legendario bailarín Vladimir Malakhov, también exhibe su impresionante arte en los teatros de la ópera.

Los amantes de la danza contemporánea pueden admirar las coreografías vanguardistas de Sasha Waltz en el Schaubühne. También otros teatros como el Radialsystem V o las

Sophiensäle programan danza contemporánea. Cada año la escena de la danza actual europea se reúne en el festival internacional "Tanz im August", cuyo propósito principal, junto con las actuaciones, es promover mediante el debate una atmósfera comunicativa entre los artistas y el público.

En la programación de los cerca de 130 teatros se encuentran tanto piezas clásicas como puestas en escena experimentales en los muchos teatros alternativos que a menudo se alojan en patios interiores y antiguas fábricas.

Encontrará una vista general de los espectáculos en el calendario de eventos de www.visitaBerlin.es, donde también podrá reservar entradas online cómodamente.



Ópera estatal Unter den Linden



Ballet estatal Berlín

Vivir Berlín

Junto a los grandes museos y los significativos monumentos, Berlín ofrece una infinidad de las más variadas atracciones y espectáculos para organizar el tiempo libre según los propios gustos, relajada o intensamente.

Primavera



Un Strandbar detrás de East Side Gallery

Los primeros rayos de sol dan comienzo a la estación de los Strandbars, locales al aire libre que recrean un ambiente playero... en medio de Berlín. Allí, tomando refrescantes bebidas y hundiendo los pies en la arena, se puede disfrutar de una combinación única de ciudad y vacaciones.

Verano



Carnaval de las Culturas

El verano es el tiempo de las grandes celebraciones al aire libre. Se ofrecen conciertos y representaciones teatrales en hermosos emplazamientos históricos o insólitos, y por las calles lucen sus colores distintos festivales y desfiles.

Otoño

El otoño es tradicionalmente el tiempo de los grandes festivales culturales y exposiciones. Es entonces que nunca cuando Berlín se distingue como metrópoli cultural.

Invierno

El invierno en Berlín se vuelve una experiencia inolvidable tras pasar por alguno de los 60 mercados navideños, evento cultural donde los haya, con sus bulevares engalanados y resplandecientes con infinidad de cosas que comprar, animadas iluminaciones y excepcionales atracciones invernales.



Mercado navideño en Gendarmenmarkt

Todo un Centro Comercial con marcas exclusivas y las últimas tendencias en un ambiente que une tradición y lo moderno. Déjese sorprender por la variedad de nuestros productos internacionales que harán de su compra un placer.

...auf nach
MITTE
World Class Shopping
GALERIA Kaufhof



Horario
de Lunes a Viernes 09.30-20.00 hs.
de Jueves a Sábados 09.30-22.00 hs.

GALERIA
KAUFHOF



Arena Badeschiff

La diversidad de Berlín

Desde Spandau, al noroeste de Berlín, hasta Köpenick, al sureste, desde Kollwitzplatz, en el barrio de moda de Prenzlauer Berg, hasta el campestre Dahlem, cada uno de los doce distritos de Berlín tiene su propio carácter y es, en sí mismo, tan grande y variado como una ciudad mediana. Vale la pena lanzarse a explorar los distintos barrios y respirar la particular atmósfera de cada uno de ellos.

La infinidad de parques y bosques de Berlín ofrece el marco ideal para relajarse y descansar lejos del bullicio. Berlín es una ciudad verde con multitud de parques públicos, jardines y árboles.

El Tiergarten, en el corazón mismo de la ciudad, fue diseñado por el conocido paisajista Peter Joseph Lenné como parque público según la tradición de la jardinería inglesa. Hoy en día sigue abierto para los visitantes, que en sus praderas en-

cuentran un lugar de reposo y relax. También gozan de gran popularidad las barbacoas, que está permitido hacer en los lugares previstos para ello.

En verano los múltiples lagos, como el famoso Wannsee o el gran Müggelsee, atraen a una multitud deseosa de bañarse y practicar deportes acuáticos. Haciendo un circuito en barco se puede descubrir Berlín plácidamente dejándose mecer por las olas.

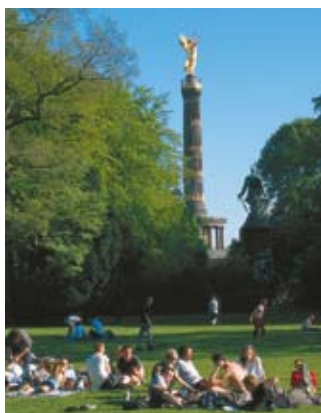

Tiergarten



Wannsee

El paraíso de las compras

Berlín ha ido evolucionando durante los últimos años hasta convertirse en una metrópoli de las compras. Una de las calles comerciales más concurridas es Kurfürstendamm, en la que se alinean los establecimientos de conocidas marcas, grandes almacenes y elegantes boutiques. KaDeWe (Kaufhaus des Westens), los famosos grandes almacenes, que son los mayores del continente europeo, invitan con su increíble oferta a mirar, asombrarse y comprar.

Quien quiera buscar moda a la última y originales accesorios debe darse una vuelta por las tiendecitas que se encuentran alrededor de los Hackeschen Höfe y en Alte Schönhauser Straße. Aquí encontrará tiendas exclusivas de grandes marcas junto a pequeños establecimientos de diseñadores berlineses y jóvenes modistos internacionales.



Más sugerencias e información en visitaBerlin.es

BRAUDE

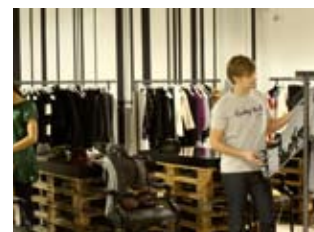

F95

También encontrará el diseño más moderno de Berlín y original ropa vintage en Kastanienallee en el barrio de Prenzlauer Berg o en Bergmannstraße en el barrio de Kreuzberg.

Podrá revolver de lo lindo en los muchos rastros y mercadillos, donde se ofrece tanto ropa como joyas, antigüedades y obras de arte.



Mercadillo en Mauerpark

¡El original en Berlín!

Una experiencia única para disfrutar comiendo e ir de compras

Más de 80 establecimientos:
Bares, restaurantes, compras y entretenimiento

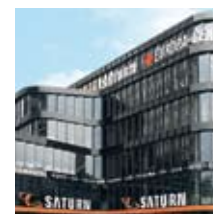

Die Brandenburgs / Berlin



Club 40seconds (Skybar)

Vuelta al mundo culinaria



Currywurst en Kurfürstendamm

La gastronomía regional berlinesa es sabrosa y consistente, y se sirve en acogedores locales tradicionales. La especialidad berlinesa mejor conocida es la Currywurst, la salchicha con salsa al curry. Muchos restaurantes berlineses hacen gala de un estilo original y particular y una cocina innovadora.

¡Legendaria!

La vibrante vida nocturna berlinesa tiene una fama legendaria. En Berlín no hay hora de cierre, de modo que se puede estar de fiesta hasta bien entrada la mañana. La vida nocturna está marcada por el cambio continuo,

pues en Berlín surgen siempre nuevas tendencias musicales y suelen organizarse fiestas en lugares poco corrientes. Actualmente están muy de moda los Skybars, bares y clubes situados en lo alto de rascacielos con espectaculares vistas de la noche urbana. También son muy apreciados los locales que ofrecen restaurante y club, donde se puede recuperar energías con una buena cena antes de lanzarse a la pista de baile.

⚠ Espacios sin humo: Desde 2008 está prohibido fumar en los restaurantes. En algunos locales hay salas separadas donde se permite fumar.



Sage Club

In situ



En las oficinas BERLIN infostores obtendrá todo tipo de información sobre la oferta actual de Berlín. Allí podrá reservar alojamiento, comprar entradas para el teatro, contratar recorridos turísticos por la ciudad o paseos en barco, así como adquirir el abono de tres días para los museos de Berlín "SchauLUST Museen Berlin" y la tarjeta Berlin WelcomeCard. Los osos de Berlín, originales souvenirs, ropa de la marca BERLIN... ¡En las oficinas BERLIN infostores encontrará lo que necesita!

Hauptbahnhof (estación central)
Planta baja / Entrada Europaplatz
Diariamente 8 – 22 h*
📍 Hauptbahnhof

Neues Kanzler Eck
Zoo / Ku'damm Passage
Kurfürstendamm 21
Lun. a sáb. 10 – 20 h*, dom. 10 – 18 h
📍 Zoologischer Garten

Puerta de Brandeburgo
Pariser Platz/ ala sur
Diariamente 10 – 18 h*
📍 Unter den Linden

Alexa Shopping Center planta baja /
Cerca de Alexanderplatz
Lun. a sáb. 10 – 20 h*
📍 Alexanderplatz

*horario de apertura ampliado de abril a octubre

Televisión por Internet



Esta emisora televisiva online muestra contenidos turísticos sobre el destino Berlín con reportajes actuales sobre eventos, recorridos turísticos, cultura, hoteles, compras y vida nocturna (en alemán e inglés)
www.visitBerlin.TV



Hoteles* . Tickets. Infos.
📞 +49 (0)30-25 00 25
🔑 *Mejor precio garantizado
www.visitBerlin.es

Edita: Berlin Tourismus Marketing GmbH
Foto de portada:
Fotos: Adenis, Airberlin.com, Berlin Partner/Scholvien, Berliner Verkehrsbetriebe/Donath, Rafalzyk, Fragasso, Hohmuth/Zeitort, Kirchner, Koch, Poklekowski, Scholvien, Sofitel Berlin/Detalle, Staatliche Museen zu Berlin/Friedrich, Staatsballet Berlin, Stiller, Temporäre Kunsthalle Berlin/Roth, RadialsystemV/Bolesch
No nos hacemos responsables de posibles cambios o errores de contenido o impresión.
Edición:



Oficina de Berlin Infostore en la estación central



Déjese mimar en los hoteles de lujo de la capital. Disfrute su excelente servicio, magníficas instalaciones, exquisitos restaurantes y bares, así como los mejores centros spa.