

Vamos a crear una base de datos que sirva para archivar los datos de una tienda de alquiler de dvd's

1) Se necesitan 3 tablas para almacenar los datos de las películas:

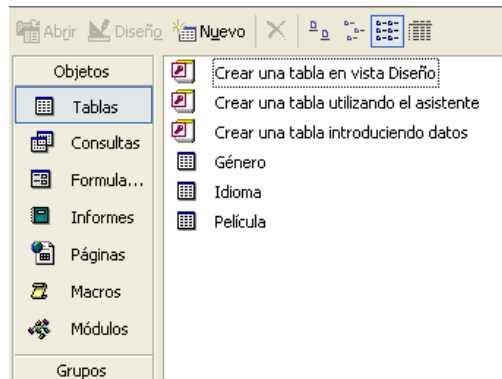

**Campos de las tablas**

Tabla **Género**

	Nombre del campo	Tipo de datos
	GéneroID	Autonumérico
	Género	Texto

Tabla **Idioma**

	Nombre del campo	Tipo de datos
	IdiomaID	Autonumérico
	Idioma	Texto

Tabla **Película**

	Nombre del campo	Tipo de datos
	PelículaID	Autonumérico
	Título	Texto
	Título original	Texto
	GéneroID	Número
	IdiomaID	Número
	Duración	Número
	Año	Número
	Edad mínima	Número
	Director	Texto
	Protagonista	Texto
	Precio	Número
	Fecha Compra	Fecha/Hora
	Sinopsis	Texto

**Registros de las tablas**

	GéneroID	Género
+	1	Drama
+	2	Thriller
+	3	Western
+	4	Ciencia ficción
+	5	Romántica
+	6	Comedia
+	7	Terror
▶	(Autonumérico)	

	IdiomaID	Idioma
+	1	Alemán
+	2	Danés
+	3	Español
+	4	Francés
+	5	Inglés
+	6	Italiano
+	7	Japonés
+	8	Sueco
+	9	Ruso
▶	(Autonumérico)	

Deja en blanco los registros de la tabla Películas.

Crea las relaciones que se muestran a continuación:



2) Crea un formulario como se muestra en la imagen para las películas:

El formulario, titulado "Películas DVD", está diseñado para ingresar datos a la tabla Película. Incluye los siguientes campos:

- PelículaID:** Campo de texto con el formato (Autonumérico).
- Título:** Campo de texto.
- Título original:** Campo de texto.
- Género:** Campo de lista desplegable.
- Idioma:** Campo de lista desplegable.
- Duración:** Campo de texto con el valor 0.
- Director:** Campo de texto.
- Protagonista:** Campo de texto.
- Año:** Campo de texto con el valor 0.
- Edad Mínima:** Grupo de botones de opción con las opciones: Ninguna (seleccionada), 7 años, 12 años, 16 años y 18 años.
- Sinopsis:** Área de texto grande para el resumen de la película.
- Precio:** Campo de texto con el valor 0,00 €.
- Fecha Compra:** Campo de texto.

En la parte inferior del formulario, se muestra un control de registros: "Registro: 1 de 1".

Para crear el campo del género y de Idioma debes fijarte en la siguiente barra de herramientas:

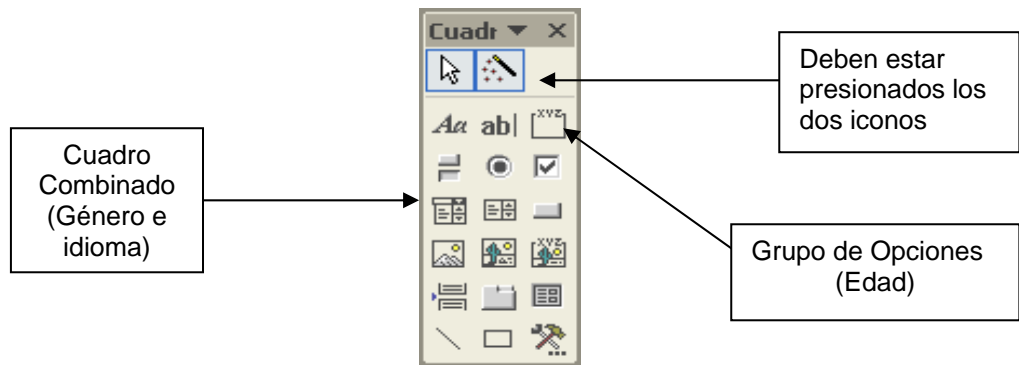

En el momento presionemos cualquiera de estos dos botones nos aparecerá un asistente que nos ayudará a crear la lista desplegable o los botones del grupo de opción.

**Nota:** Las etiquetas para la edad mínima son (Ninguna, 7 años, 12 años, 16 años, 18 años) y debe guardar los valores en edad mínima

En el cuadro combinado los datos los debe leer de la tabla correspondiente y debe almacenar el valor en el campo GeneroID.

3) Busca en Internet 20 películas con todos sus datos para ser introducidos mediante el formulario.

4) Crea una consulta de selección con los siguientes campos:

Campo:	Género	Título	Título original	Director	Protagonista	PelículaID
Tabla:	Género	Película	Película	Película	Película	Película
Orden:						
Mostrar:	<input checked="" type="checkbox"/>	<input checked="" type="checkbox"/>	<input checked="" type="checkbox"/>	<input checked="" type="checkbox"/>	<input checked="" type="checkbox"/>	<input checked="" type="checkbox"/>
Criterios:	[Escribe el género]					
o:						

Al establecer entre corchetes el criterio [escribe el género], forzamos a que Access nos haga una pregunta sobre lo que quiere buscar en una ventana aparte y nos dará como resultado todas las películas y todos los campos que hemos precisado.

5) Crea otra consulta de selección para el protagonista y otra para el idioma

6) Crea un informe en el que aparezca el siguiente contenido y de la misma manera:

Película					
Título	Idioma	Título original	Director	Protagonista	Duración
<input type="text"/>					

7) Para poder saber a quien se ha prestado una película en concreto, incluiremos un subformulario dentro del formulario de las películas. Para ello, crearemos una nueva tabla que almacenará los datos de los socios.

	Nombre del campo	Tipo de datos
🔑	PréstamoID	Autonumérico
	Prestada el	Fecha/Hora
	Devuelta el	Fecha/Hora
	Socio	Texto
	PelículaID	Número

Las relaciones quedarán entonces de la siguiente manera:

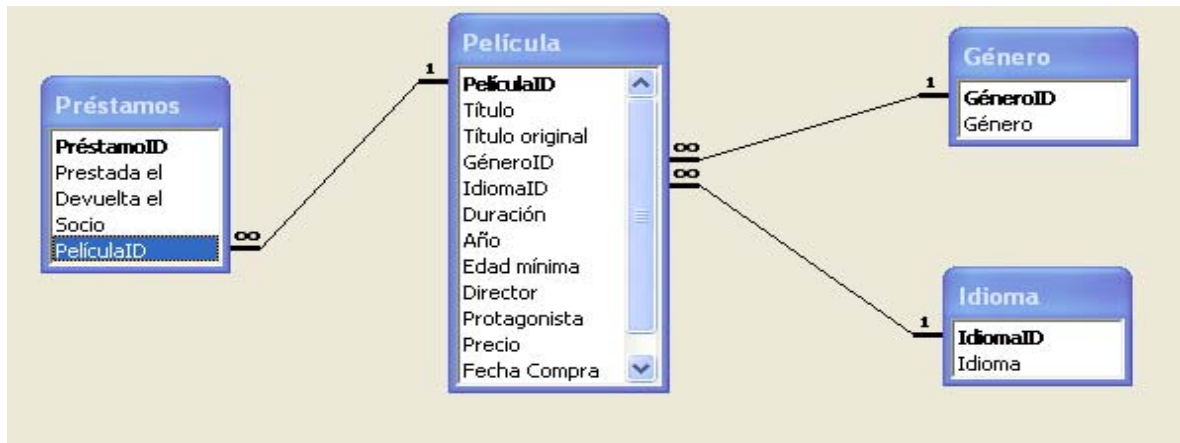

Abrimos el formulario Película y en el cuadro de herramientas buscamos el icono de subformulario. Si todo nos sale bien la parte inferior de nuestro formulario tendrá una tabla que podrá ser rellenada:

